



การไฟฟ้าส่วนภูมิภาค
PROVINCIAL ELECTRICITY AUTHORITY

เลขที่ ก.๓ กทบ.(ป.บ.)- ๑๓๐๗/๒๕๖๕

ชื่อผู้รับ นายสมบุรณ์ สิงห์โตทอง

ชื่อผู้ส่ง นายอารุณ จรตล

วันที่ ๒๓ สิงหาคม ๒๕๖๕

ตำแหน่ง อก.ปบ.(ก.๓)

ตำแหน่ง รจก.(ท) รักษาการแทน ผจก.กฟอ.กทบ.

ด้วยการไฟฟ้า กฟอ.กทบ. จะขอตัดไฟเพื่อปฏิบัติงาน ทาดสายส่งระบบ ๑๑๕ เควีตามแผนผังสังเขปแนบ
จำนวน =๒= แผ่น ดังนี้

ที่	พิดเตอร์	วัน/เดือน/ปี	ตั้งแต่เวลา	ถึงเวลา	ลักษณะงานที่ปฏิบัติ/บริเวณ	จาก	ถึง	ผู้ควบคุมงาน
๑	๐๓ SMV	๑๑ ก.ย. ๖๕	๐๘.๓๐ น.	๑๗.๐๐ น.	เพื่อให้ชุดงาน กทพ.๒ (คุณอนุยุทธ) ทาดสายส่ง ไฟฟ้าแรงสูงระบบ ๑๑๕ เควี บริเวณตั้งแต่กลางซอยคลองมะเดื่อ ๑๗ (หน้าร้านตัดผม) ถึงสี่แยก รร.บ้านคอน	Dis ชั่วคราว (D๑) ผังตรงข้าม ปากซอย ผญ.ถึก (ร้านตัดผมชาย)	SF๖ KTA๐๕S-๐๔ หน้าไอเซ็น	นายอนุยุทธ ชูโชติ พงษ.๗ กทพ.๒ โทร.๐๘๘-๘๒๕๖๕๕
๒	๐๒ KTA	๑๑ ก.ย. ๖๕	๐๘.๓๐ น.	๑๗.๐๐ น.		จุดปลัดสายแรงสูงหน้าบริษัท โอเชียน จำกัด	Dis KTA๐๒S-๑๒	
๓	๐๕ KTE	๑๑ ก.ย. ๖๕	๐๘.๓๐ น.	๑๗.๐๐ น.		Dis ชั่วคราว (D.๕) ริมคลองสี่แยก รร.บ้านคอน	SF๖ KTA๐๕S-๐๔ หน้าไอเซ็น	

พื้นที่ที่มีผู้ใช้ไฟได้รับผลกระทบ(ไฟดับ) มีผู้ใช้ไฟได้รับผลกระทบประมาณ ๒๐๐ ราย จากการดับไฟปฏิบัติงาน

ผู้ประสานงานการดับไฟ ชื่อ นายอนุเบศร์ พรหมสรินทร์ ตำแหน่ง พงษ.๕ ผปบ.กฟอ.กทบ. โทร ๐๘๐-๒๕๕๐๘๗๗

พื้นที่ ที่ขอตัดไฟปฏิบัติงานมีสายเคเบิลใยแก้วนำแสงของ กฟภ. (หากมีโอกาสชำรุด ผศส.กรส.(ก.๓) จะไปตรวจสอบก่อนปฏิบัติงาน)

๑. มีสายเคเบิลใยแก้วนำแสง ๑.๑ มีโอกาสชำรุด ๑.๒ ไม่มีโอกาสชำรุด
 ๒. ไม่มีสายเคเบิลใยแก้วนำแสง

(นายอารุณ จรตล)

ตำแหน่งรจก.(ท) รักษาการแทน ผจก.กฟอ.กทบ.

๒๓ สิงหาคม ๒๕๖๕

สำหรับแผนกควบคุมการจ่ายไฟ (ผคฟ.) กฟภ.๓

เรียน อก.ปบ.(ก.๓)

ผคฟ. พิจารณาแล้วเห็นควร

อนุมัติให้ดับไฟตามคำขอข้อ 1 พิดเตอร์ SMV03 จาก Dis ชั่วคราวทางผญ.ถึก ถึง KTE5S-09

ในวันที่ 11 ก.ย. 65 ตั้งแต่เวลา ๐8.00 น. ถึง 17.00 น. ตามใบสั่งทำสวิตซ์ซึ่งเลขที่ 1404/2565

อนุมัติให้ดับไฟตามคำขอข้อ 2, 3 พิดเตอร์ KTE๐5 จาก Dis ชั่วคราว รร.บ้านคอน ถึง KTA๒S-12

ในวันที่ 11 ก.ย. 65 ตั้งแต่เวลา ๐8.๐๐ น. ถึง 17.๐๐ น. ตามใบสั่งทำสวิตซ์ซึ่งเลขที่

พนักงานศูนย์ฯ นาย อนุชทอง ฝางเงิน

ประสานงานการขอตัดไฟกับ นาย สมชาย มาจนะเพียร

(นายอนุเบศร์ พรหมสรินทร์)
อก.ปบ. ๖ ๒๗ น.๖๗

สำหรับผู้อนุมัติ

ที่ ก.๓ กทบ.(คฟ.)

ขั้นตอนการสวิตซ์ซึ่ง 3 แผ่น
แผนผังแนบ 2 แผ่น

เรียน ผจก. กฟอ.กทบ.

อก.บช.(ก.๓), อก.วว.(ก.๓)

อนุมัติ และแจ้ง จป. เพื่อตรวจสอบความปลอดภัย

พร้อมทั้งลงข้อมูลแจ้งแผนดับไฟลงใน www.pea.co.th

ผจก. (สถานี) -

เพื่อทราบ และจัดพนักงานเข้าปฏิบัติงานร่วมกับศูนย์ฯ นครปฐม

ตั้งแต่เวลา - น. เป็นต้นไป จนกว่างานจะแล้วเสร็จ

(นายเลขพงศ์ แก่นจันทร์)
รท.ปบ.(ก3) ปฏิบัติงานแทน อก.ปบ.(ก3)

ใบสั่งทำสวิตชิง

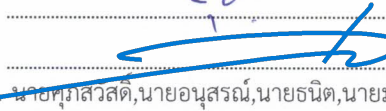
1. สถานที่ทำงาน	บริเวณ กลางซอยคลองมะเดื่อ17-สี่แยกกร.บ้านดอน					
2. กำหนดวันที่ทำงาน	11 ก.ย. 65	ระหว่าง	08.00 น.	ถึง	17.00	น.
3. ผู้ขอทำงาน	กฟอ.กทบ.	งานที่ทำ	พาดสายส่งไฟฟ้า 115 เควี	ตามใบขอปฏิบัติงาน	1404/65	
4. เตรียมการสวิตชิงโดย	นายขุนทอง ผาเงิน			วันที่	29 สิงหาคม 2565	
5. ตรวจสอบสวิตชิงโดย				วันที่	29 สิงหาคม 2565	
6. อนุมัติสวิตชิงโดย				วันที่	29 สิงหาคม 2565	
7. สั่งทำสวิตชิงโดย	1. นายศุภสวัสดิ์, นายอนุสรณ์, นายธนิต, นายมนัส (กะ1 00.00 น. - 08.00 น.) 2. เพชรรัตน์, นายณัฐกาญจน์, นายพิชชา, นายสามารถ (กะ2 08.00 น. - 16.00 น.) 3. นายศุภสวัสดิ์, นายอนุสรณ์, นายธนิต, นายมนัส (กะ3 16.00 น. - 24.00 น.)					

ที่	รหัสอุปกรณ์	สภาพอุปกรณ์ ปกติก่อน ดำเนินการ	ดำเนินการ	เวลา	ผู้ดำเนินการ	ผู้สั่งการ	หมายเหตุ
1	-ตรวจสอบอุปกรณ์และสวิตก่อนการ Switching						
2	SMV-TP1	"OLTC" Auto	"OLTC" Manual		SMV	-	
3	SMVBR-02	Normal	Nonreclosing, ALT		SMV		
4	SMVBR-03	Normal	Nonreclosing, ALT		SMV		
5	SMVBR-05	Normal	Nonreclosing, ALT		SMV		
6	KTE-TP1	"OLTC" Auto	"OLTC" Manual		KTE	-	
7	KTE05VB-01	"ON" Auto Reclose	"OFF" Auto Reclose		KTE		
8	-ย้ายโหลด SMV03 บางส่วนไปจ่ายไฟจาก SMV02						
9	DIS ชั่วคราว	ปลด	สับ		กทบ.	DIS	เลยซอยผู้ใหญ่ชาญ
10	DIS ชั่วคราว	สับ	ปลด(ใช้โหลดบัสเตอร์)		กทบ.	DIS	เยื้องปากซอยหมู่บ้านบัวศรี
11	-ย้ายโหลด KTE05 บางส่วนไปจ่ายไฟจาก SMV05						
12	KTE02S-13	ปลด	สับ		กทบ.	SF6	โค้งมะขวิดไลน์ข้ามถนน
13	KTE05S-10	ปลด	สับ		กทบ.	DIS	ซอยต้นรวงทอง
14	KTE05S-08	สับ	ปลด(ใช้โหลดบัสเตอร์)		กทบ.	DIS	ปากซอยโรงเรียนประถม
15	-ย้ายโหลด SMV02 บางส่วนไปจ่ายไฟจาก KTE05						
16	KTE05S-09	ปลด, ล็อคคาน	สับ		กทบ.	SF6	ตรงข้ามโรงงานโอเซียน
17	KTA02S-12	สับ	ปลด(ใช้โหลดบัสเตอร์)		กทบ.	DIS	ชุมประทิววัดใหม่คลองมะเดื่อ
18	KTE05S-09	สับ	ปลด, ล็อคคาน		กทบ.	SF6	ตรงข้ามโรงงานโอเซียน
19	-เมื่อพร้อมดับไฟปฏิบัติงานเวลา 08.30 น.						
20	DIS ชั่วคราว	สับ	ปลด(ใช้โหลดบัสเตอร์)		กทบ.	DIS	ชั่วคราวหน้าร.บ้านดอน
21	DIS ชั่วคราว	สับ	ปลด(ใช้โหลดบัสเตอร์)		กทบ.	DIS	ตรงข้ามปากซอยผู้ใหญ่ชาญ
22	KTA07S-09	สับ	ปลด		กทบ.	DIS	หมู่บ้านบัวศรี
23	แจ้ง HL. กระเช้าปลดจุดเชื่อมสายออกทั้ง 3 เฟส บริเวณบริษัท โอเซียน						
24	หลังจาก HL. กระเช้าปลดจุดเชื่อมสายออกทั้ง 3 เฟส บริเวณบริษัท โอเซียนเสร็จเรียบร้อย						

ที่	รหัสอุปกรณ์	สภาพอุปกรณ์ ปกติก่อน ดำเนินการ	ดำเนินการ	เวลา	ผู้ดำเนินการ	ผู้สั่งการ	หมายเหตุ
25	แจ้ง HL. กระเช้าปลดจุดเชื่อมสายเข้า DIS ดึงข้ามถนนเยื้องปากซอยม.บัวศรี ฝั่ง SMV02 ออกทั้ง 3						
26	หลังจาก HL. กระเช้าปลดจุดเชื่อมสายเข้า DIS ดึงข้ามถนนเยื้องปากซอยม.บัวศรี ฝั่ง SMV02 เสร็จเรียบร้อย						
27	แจ้งสถานะพื้นที่ไฟดับให้ผู้ควบคุมงานรับทราบ						
28	แจ้งชุดทำงาน Test ไฟพร้อม Short ground จุด G1						
29	แจ้งชุดทำงาน Test ไฟพร้อม Short ground จุด G2						
30	แจ้งชุดทำงาน Test ไฟพร้อม Short ground จุด G3						
31	แจ้งชุดทำงาน Test ไฟพร้อม Short ground จุด G4						
32	แจ้งชุดทำงาน Test ไฟพร้อม Short ground จุด G5						
33	หลังจาก กพอ.กทบ. Test ไฟว่าดับเรียบร้อยแล้วพร้อมลง We safe เรียบร้อย						
34	SMV-TP1	"OLTC" Manual	"OLTC" Auto		SMV		-
35	SMVBR-02	Nonreclosing, ALT	Normal		SMV		
36	SMVBR-03	Nonreclosing, ALT	Normal		SMV		
37	SMVBR-05	Nonreclosing, ALT	Normal		SMV		
38	KTE-TP1	"OLTC" Manual	"OLTC" Auto		KTE		-
39	KTE05VB-01	"OFF" Auto Reclose	"ON" Auto Reclose		KTE		
40	แจ้งผู้ควบคุมงานให้ชุดทำงานปฏิบัติงานได้						
41	*** สิ้นสุด Switching ช่วงเช้า ***						
42	เมื่อผู้ควบคุมงานแจ้งปฏิบัติงานแล้วเสร็จพร้อมจ่ายไฟ และยืนยันใน We Safe ว่าทำงานเสร็จ						
43	แจ้งชุดทำงาน ปลด Short ground จุด G1						
44	แจ้งชุดทำงาน ปลด Short ground จุด G2						
45	แจ้งชุดทำงาน ปลด Short ground จุด G3						
46	แจ้งชุดทำงาน ปลด Short ground จุด G4						
47	แจ้งชุดทำงาน ปลด Short ground จุด G5						
48	SMV-TP1	"OLTC" Auto	"OLTC" Manual		SMV		-
49	SMVBR-02	Normal	Nonreclosing, ALT		SMV		
50	SMVBR-03	Normal	Nonreclosing, ALT		SMV		
51	SMVBR-05	Normal	Nonreclosing, ALT		SMV		
52	KTE-TP1	"OLTC" Auto	"OLTC" Manual		KTE		-
53	KTE05VB-01	"ON" Auto Reclose	"OFF" Auto Reclose		KTE		
54	-เมื่อพร้อมจ่ายไฟ						
55	แจ้ง HL. กระเช้าเชื่อมสายเข้า DIS ดึงข้ามถนนเยื้องปากซอยม.บัวศรี ฝั่ง SMV02 เข้าทั้ง 3 <i>บ.ป.ค.</i>						
56	หลังจาก HL. กระเช้าเชื่อมสายเข้า DIS ดึงข้ามถนนเยื้องปากซอยม.บัวศรี ฝั่ง SMV02 เสร็จเรียบร้อย						
57	แจ้ง HL. กระเช้าเชื่อมสายเข้าทั้ง 3 เฟส บริเวณบริษัท โอเซียน						
58	หลังจาก HL. กระเช้าเชื่อมสายเข้าทั้ง 3 เฟส บริเวณบริษัท โอเซียนเสร็จเรียบร้อย						
59	DIS ชั่วคราว	ปลด	สับ		กทบ.		DIS ตรงข้ามปากซอยผู้ใหญ่ชาญ

ที่	รหัสอุปกรณ์	สภาพอุปกรณ์ ปกติก่อน ดำเนินการ	ดำเนินการ	เวลา	ผู้ดำเนินการ	ผู้สั่งการ	หมายเหตุ	
60	KTA07S-09	ปลด	สับ		กทบ.		DIS	หมู่บ้านบัวศรี
61	DIS ชั่วคราว	ปลด	สับ		กทบ.		DIS	ชั่วคราวหน้าร.บ้านดอน
62	-ย้ายโหลด SMV02 บางส่วนกลับจาก KTE05							
63	KTE05S-09	ปลด, ล็อคคาน	สับ		กทบ.		SF6	ตรงข้ามโรงงานไอเซี่ยน
64	KTA02S-12	ปลด	สับ		กทบ.		DIS	ชุมประทิวัดใหม่คลองมะเดื่อ
65	KTE05S-09	สับ	ปลด, ล็อคคาน		กทบ.		SF6	ตรงข้ามโรงงานไอเซี่ยน
66	-ย้ายโหลด KTE05 บางส่วนกลับจาก SMV05							
67	KTE05S-08	ปลด	สับ		กทบ.		DIS	ปากซอยวิเศษบ้านดอน
68	KTE05S-10	สับ	ปลด(ใช้โหลดบัสเตอร์)		กทบ.		DIS	ซอยตันรวงทอง
69	KTE02S-13	สับ	ปลด, ล็อคคาน		กทบ.		SF6	โค้งมะขวิดโลนข้ามถนน
70	-ย้ายโหลด SMV03 บางส่วนกลับจาก SMV02							
71	DIS ชั่วคราว	ปลด	สับ		กทบ.		DIS	เยื้องปากซอยหมู่บ้านบัวศรี
72	DIS ชั่วคราว	สับ	ปลด(ใช้โหลดบัสเตอร์)		กทบ.		DIS	เลยซอยผู้ใหญ่ชาญ
73	SMV-TP1	"OLTC" Manual	"OLTC" Auto		SMV		-	
74	SMVBR-02	Nonreclosing, ALT	Normal		SMV			
75	SMVBR-03	Nonreclosing, ALT	Normal		SMV			
76	SMVBR-05	Nonreclosing, ALT	Normal		SMV			
77	KTE-TP1	"OLTC" Manual	"OLTC" Auto		KTE		-	
78	KTE05VB-01	"OFF" Auto Reclose	"ON" Auto Reclose		KTE			
79	*** สิ้นสุด Switching ทั้งหมด ***							

แผนผัง ก่อนดับไฟ บริเวณกลางของคดองมะเดื่อ ๑๗ ตั้งแต่หน้าร้านต้นตมขชาย ถึงสี่แยกโรงเรียนบ้านดอน
 เพื่อให้ชุดงาน กฟพ.๒ ปฏิบัติงานพลาดสายแรงสูงระบบ ๑๕๕ เควี รองรับสถานีฯ สค.๑๐ (ถาวร)

ขอดับไฟวันอาทิตย์ที่ ๑๑ กันยายน ๒๕๖๕ เวลา ๐๘.๓๐ - ๑๗.๐๐ น.

(กรณีจำเป็นเร่งด่วนตามอนุมัติที่ กฟ.๒(ตร)-๑๐๒๒ ลงวันที่ ๘ มี.ค. ๒๕๖๕ WBS:P-TDD02.1-I-KTNT0.0003)

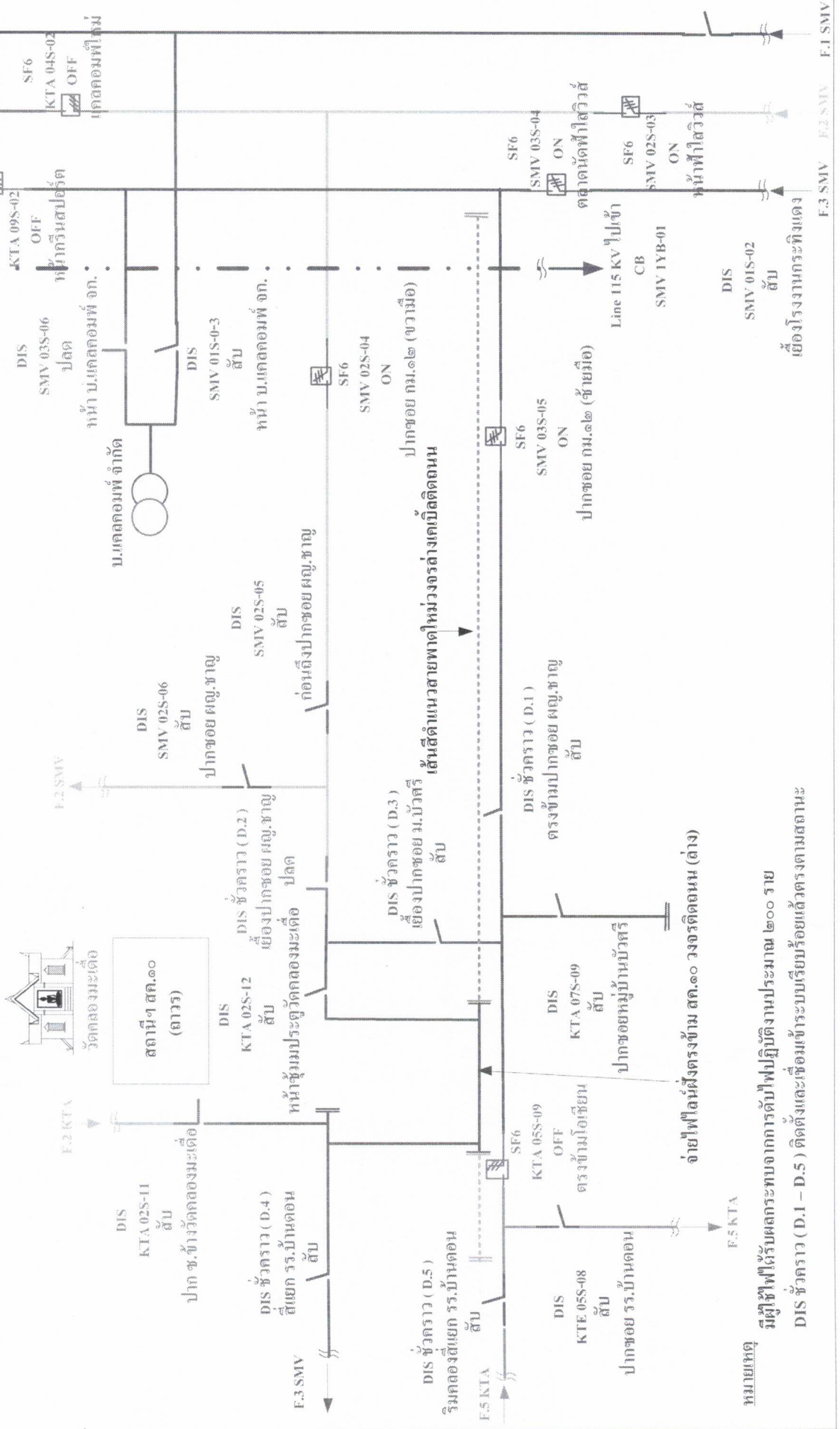

หมายเหตุ
 มีผู้ให้ได้รับผลกระทบจากการดับไฟปฏิบัติงานประมาณ ๒๐๐ ไร่
 DIS ชั่วคราว (D.1 - D.5) ติดตั้งและเชื่อมเข้าระบบเรียบร้อยแล้วตรงตามสถานะ

